

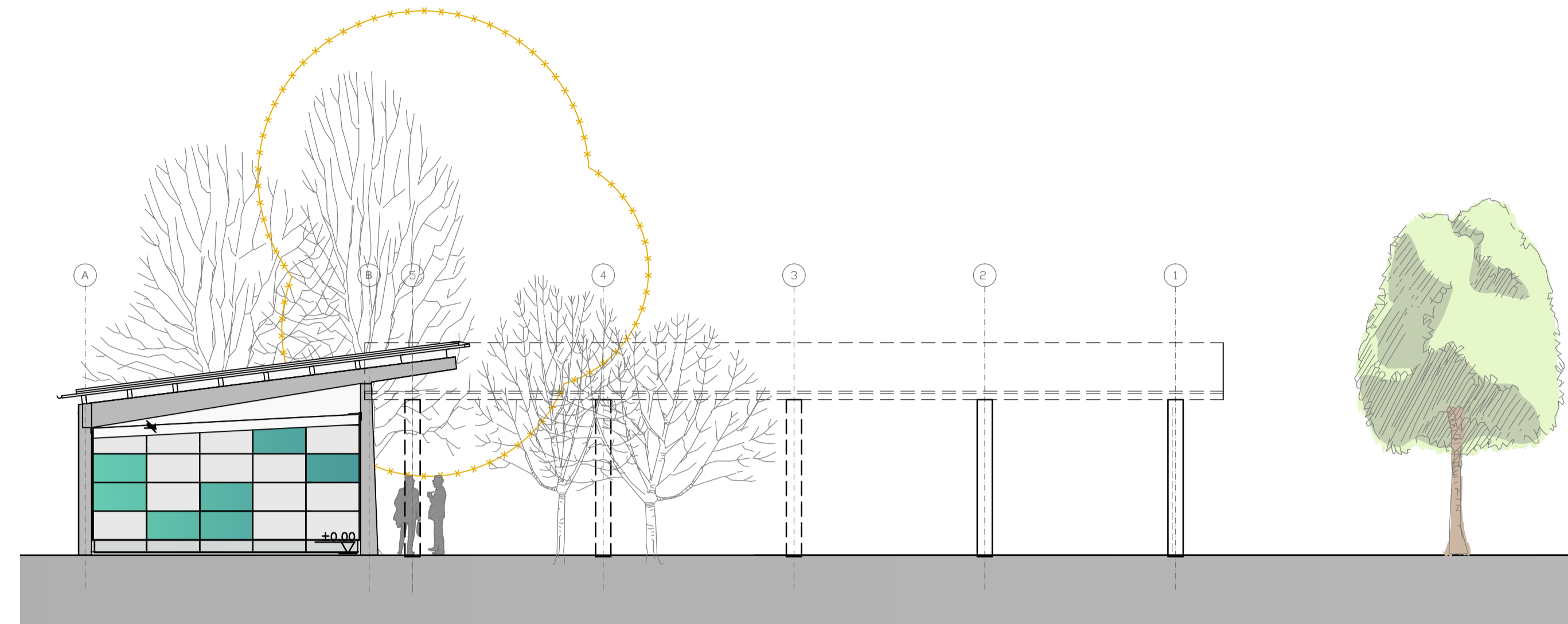

ANSICHT NORD RÜCKSEITE NEUBAU

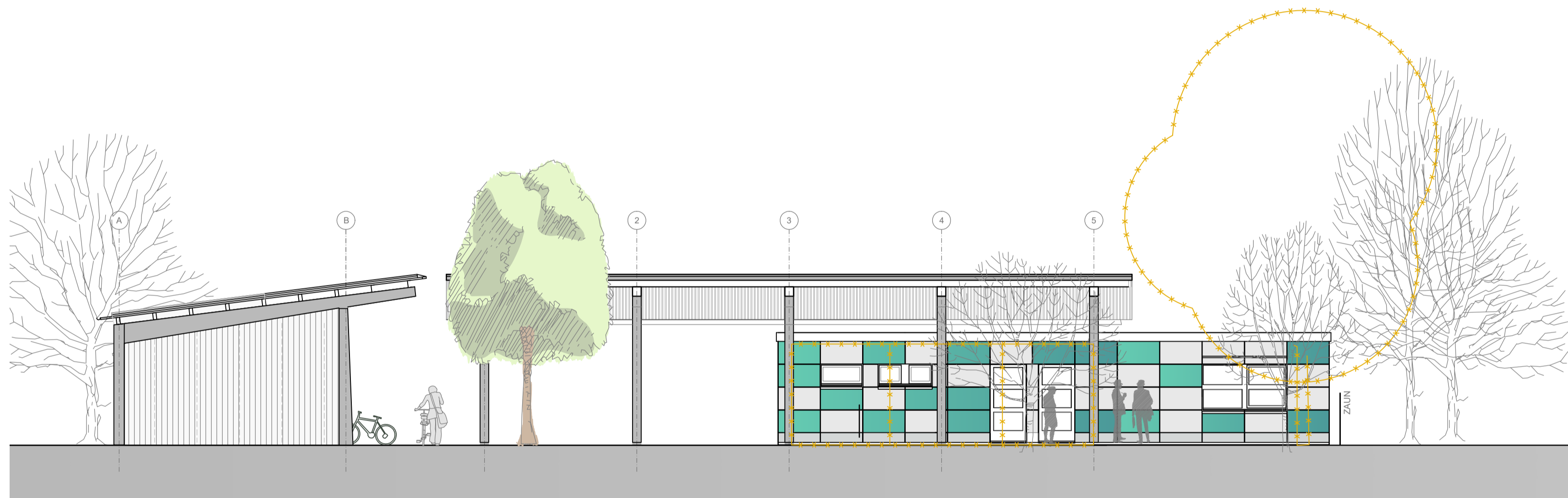

ANSICHT WEST



ANSICHT SÜD EINGANGSBEREICH

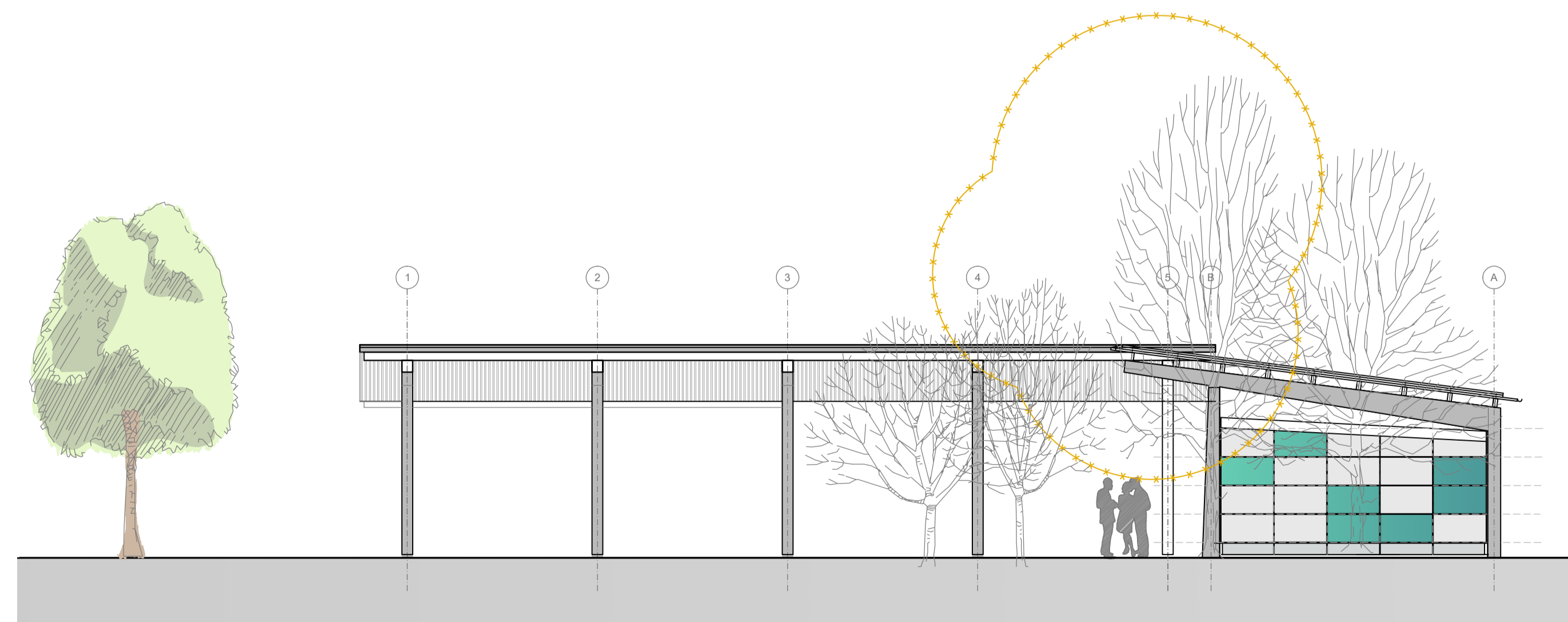

ANSICHT OST

SAMMELSTELLE BESTAND

ÜBERDACHUNG SAMMELSTELLE BESTAND

NEUPFLANZUNG BAUM 6

LEGENDE

- ABBRUCH
  - NEUBAU
  - ABSTANDSFLÄCHEN
  - BESTAND
  - GRUNDSTÜCKSGRENZE
- ±0,00=550,17 m ü NN

WHGE 1.02-00 ANSICHTEN / SCHNITT

# GENEHMIGUNG

NEUBAU DES SOZIALGEBÄUDES AM WERTSTOFFHOF GERMERING STARNBERGER WEG IN 82110 GERMERING, STARNBERGER WEG 56, FLUR-NR. 1273/5

ANSICHTEN M 1 : 100  
SCHNITT M 1 : 50

BAUHERREN:

ABFALLWIRTSCHAFTSBETRIEBDES LANDKREISES FFB MÜNCHNER STRASSE 33 82256 FÜRSTENFELDBRUCK

GRUNDEIGENTÜMER:

STADT GERMERING RATHAUSPLATZ 1 82110 GERMERING

DIE NACHBARN:

FLUR-NR. \_\_\_\_\_  
FLUR-NR. \_\_\_\_\_  
FLUR-NR. \_\_\_\_\_  
FLUR-NR. \_\_\_\_\_  
FLUR-NR. \_\_\_\_\_

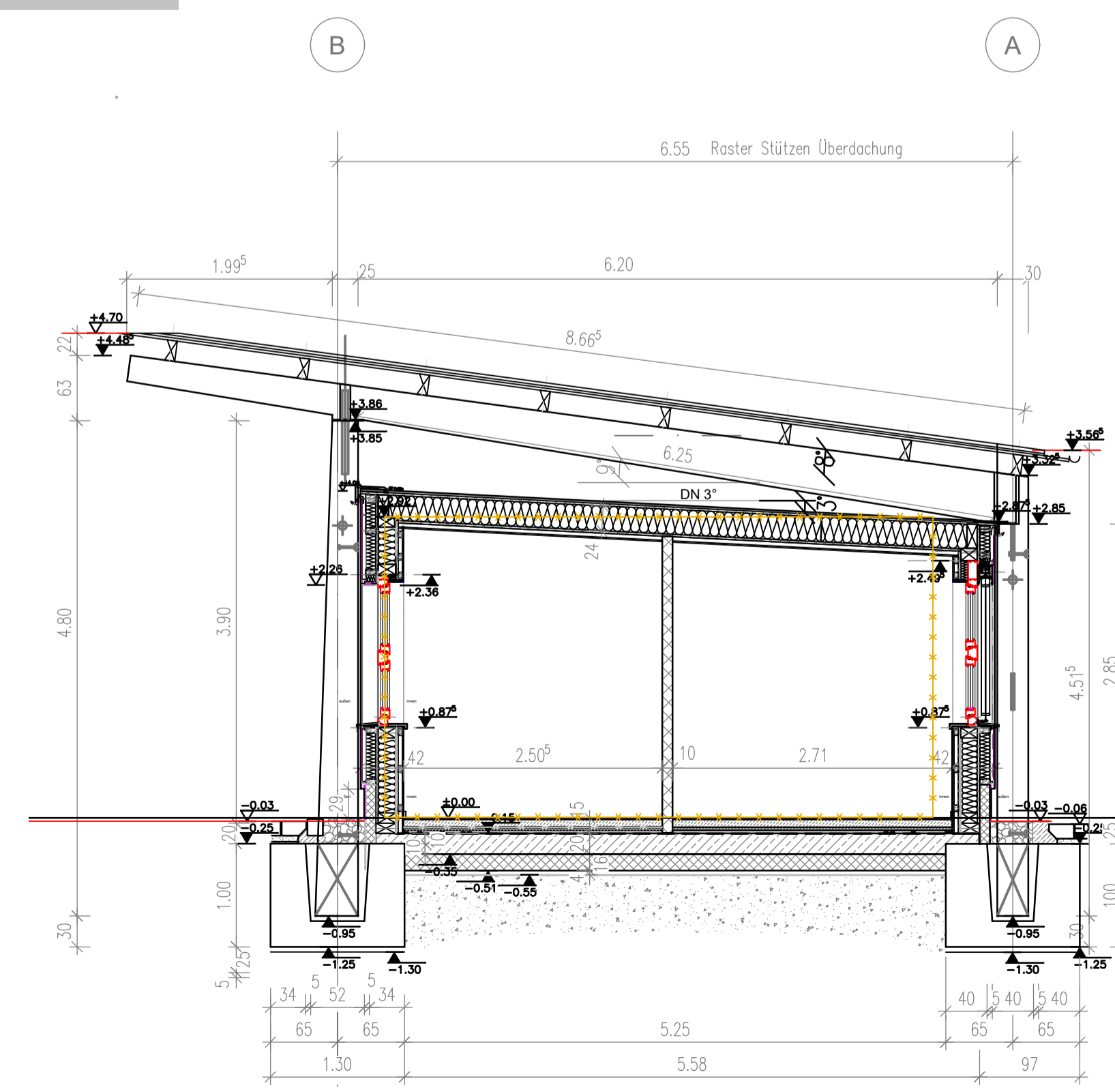

SCHNITT A-A

DER ARCHITEKT:

GRÖBENZELL, 04.05.2026

Architekturbüro Winzinger GmbH  
Dtl.-Ing.(FH), Thomas Langsch, Architekt  
82194 Gröbenzell, Puchheimer Straße 10, Tel. 08142/598105-0  
E-Mail: mail@architekt-winzinger.de, Mobil 0176/10055856

PLAN NUMBER 1.02-00